

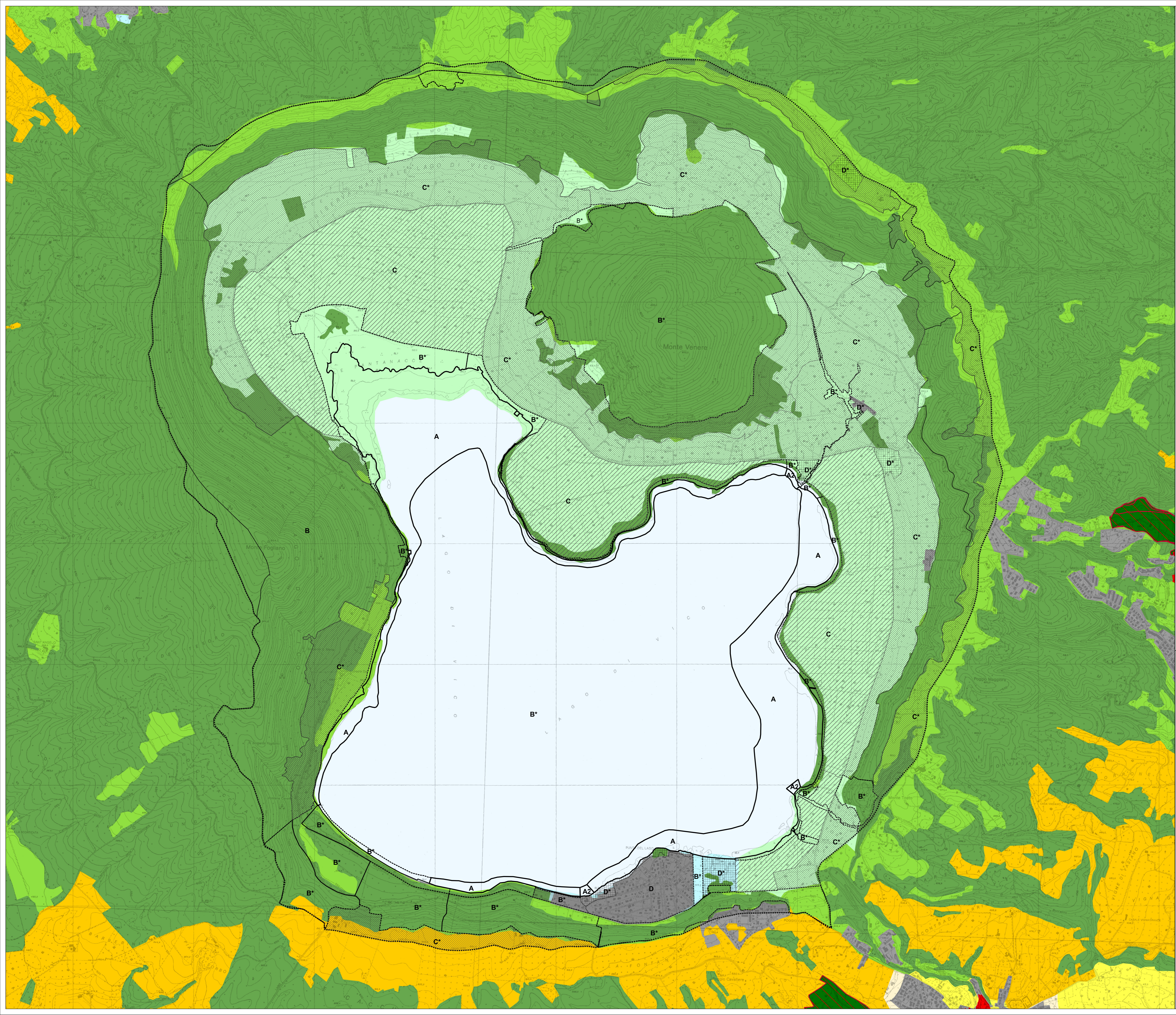

- Perimetro di Piano ANP Lago di Vico
 - Perimetro istitutivo ANP Lago di Vico
 - Confini comunali
- Articolazione in zone del Piano della Riserva Naturale Regionale lago di Vico**
- A - Riserva integrale
 - B - Riserva generale
 - B* - Riserva generale orientata al recupero
 - C - Protezione
 - C* - Protezione orientata alla valorizzazione e promozione paesaggistica
 - D - Promozione
 - D* - Qualificazione e promozione della fruizione ambientale
- Paesaggi del PTPR (Tav.A)**
- Acqua
 - Paesaggio Agrario di Continuità
 - Paesaggio Agrario di Rilevante Valore
 - Paesaggio Agrario di Valore
 - Paesaggio degli Insediamenti in Evoluzione
 - Paesaggio degli Insediamenti Urbani
 - Paesaggio dei Centri e Nuclei Storici
 - Paesaggio Naturale
 - Paesaggio Naturale di Continuità
 - Paesaggio Naturale Agrario
 - Parchi, ville e giardini storici
 - Paesaggio dell'Insediamento Storico Diffuso
 - Reti, Infrastrutture e Servizi



MISURA 07
 Sottomisura 7.1 e 7.1.1
 P.S.R. LAZIO 2014-2020

PIANO E REGOLAMENTO DELLA RISERVA NATURALE REGIONALE LAGO DI VICO

RA02a Confronto articolazione in zone di protezione con il PTPR (tav.A)

scala 1:10.000 formato: A0 data:28 luglio 2022



Ente Riserva

Direttore: Dott. Angelo Cappelli
 RUP: Dott. For. Giuseppe Puddu
 Dirigente servizio tecnico: Dott. ssa Loredana Tanga
 Responsabile servizio vigilanza: Dott. Armando Di Marino
 Ufficio di Piano:
 Dott. For. Giuseppe Puddu (settore naturalistico, agroforestale)
 Dott. Andrea Sasso (settore archeologico, comunicazione)

Raggruppamento Temporaneo d'Impresa (RTI)

Alpha Consult S.r.l.
 Arch. Francesca Barelli
 Dott. ssa Irene de Sapo
 StudioSilva S.r.l. (mandataria)
 Avv. Edi Spinelli

Gruppo di lavoro

Dott. For. Paolo Rigoni (capogruppo, componente agro forestale)
 Arch. Francesca Barelli (coordinatore, componente antropica)
 Dott. ssa Irene de Sapo, (Studio di incidenza, componente biotica)
 Avv. Edi Spinelli (aspetti normativi)
 Ing. Paolo Di Giacomo (SIT, componente idrogeologica)
 Ing. Tullia Di Giacomo (SIT e informatica applicata)
 Arch. Marianna Anselotti, (componente storico culturale e VAS)
 Dott. Daniele Rigoni, (componente abiotica)
 Dott. ssa Emanuela Carli, (vegetazione, flora, habitat)
 Dott. Antonio Piccoli Piccoli, (aspetti faunistici - erpetofauna)
 Dott. Sc. Agr. Luca Naldi (componente agro forestale)